Fachtag GET INVOLVED!

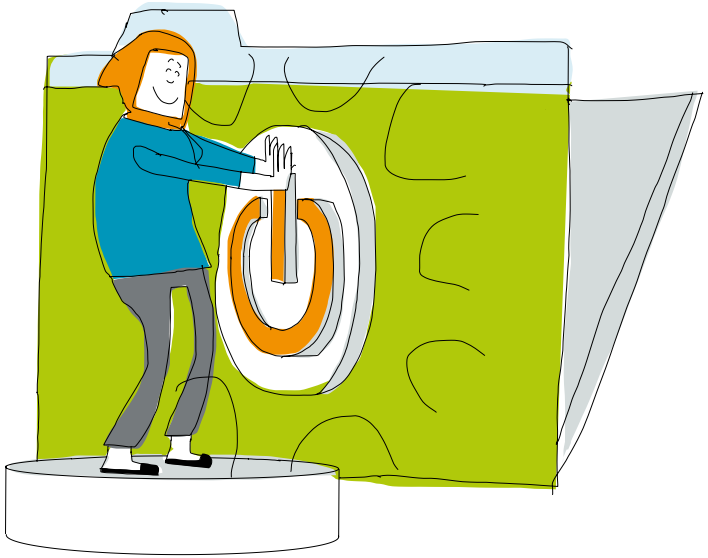

Digitale Jugendbeteiligung in der Kommune

am Mittwoch, 14. Juni 2023 im KOMED in Köln

jugend.digital.kommunal

Qualifizierungsangebot zur digitalen Jugendbeteiligung in NRW

TAGES-PRO-GRAMM

Ab 9:00
Offenes Ankommen

9:30 Uhr
Eröffnung durch DKJS und MKJFGFI NRW

Keynote 1 von **Dr. Nina-Kathrin Wienkoop** (Institut für Protest- und Bewegungsforschung, DeZIM-Institut, Berlin): »Jugendteilhabe, Diversität und Aktivismus«

10:45 Uhr
Erste Workshopsession / 75 min

12 Uhr
Lunch

13 Uhr
Zweite Workshopsession / 75 min

Keynote 2 von **Prof. Dr. Friederike Siller** und **Prof. Dr. Johannes Schütte** (TH Köln, Fakultät für Angewandte Sozialwissenschaften, ISSM): »Digitale Teilhabe und Beteiligung von Kindern und Jugendlichen«

Ausblick durch DKJS und Landesjugendämter

16 bis 17 Uhr
Offener Ausklang

WORK-SHOPS

PRAXISBEZOGENER WISSENSTRANSFER

HOW TO GET STARTED

Isolde Aigner
Leiterin fYOUture Strategiebereich Kommunale Jugendbeteiligung Solingen

Günther Schmitz
Stadt Solingen, Jugendförderung

Khaled Al Khalaf
Mitarbeiter fYOUture Team

BLICKWECHSEL

HOW TO TO GET TOGETHER

»Jugendliche erreichen als Fachkraft«

Samuel Rynio
Jugendparlament Siegen, Prozessmoderator für Beteiligung

ALLE MITNEHMEN

HOW TO GET INVOLVED

»Zu inklusiver Medienarbeit, digitaler Barrierefreiheit, Methoden (Social Media)«

Dr. Christine Ketzer
LAG Lokale Medienarbeit

Bianca Rilinger
Offene Tür (OT) Ohmstraße

WEITERE WORKSHOPS

Karolina Kaczmarczyk
Fachstelle für Jugendmedienkultur NRW

»Zur Arbeit der FJMK, dem Jugendhilfe Navi und Conceptopia«

Gregor Dehmel
Politik zum Anfassen e.V.

»Zur Arbeit des Vereins und der Jugendbeteiligungs-App PLACEm«

WANN?

Mittwoch, 14. Juni 2023 / 9.00 bis 16.00 Uhr

WO?

KOMED / Im Mediapark 6, 50670 Köln

FÜR WEN?

Für Fachkräfte der (digitalen) Jugendbeteiligung und Jugendförderung bei öffentlichen und freien Trägern der Jugendhilfe, Fachkolleg:innen und Interessensvertretungen, sowie Interessierte, die sich für die Belange von Kindern und Jugendlichen einsetzen

JETZT ANMELDEN

Alle Infos zum Ablauf und Anmeldung:

► www.eveeno.com/257026098

Die Teilnahme ist kostenlos.

Newsstream und
Materialien zur Veranstaltung
auch über die App PLACEm

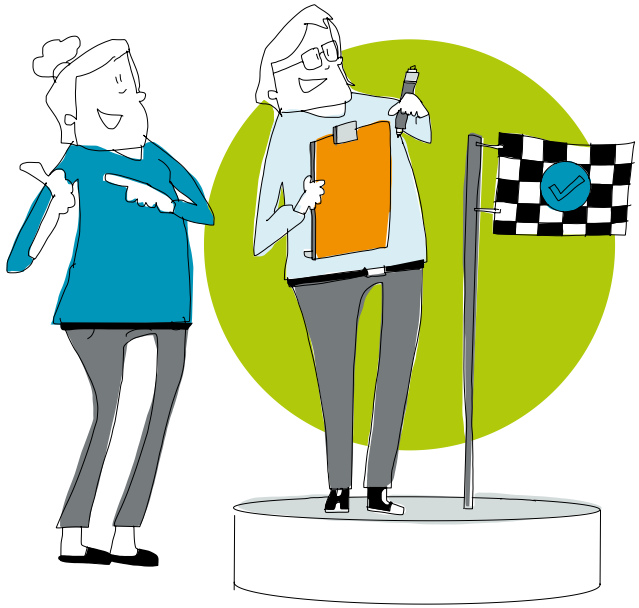

VERANSTALTER

judiko NRW ist ein Programm
der Deutschen Kinder- und Jugendstiftung

Programmteam bei der DKJS Nordrhein-Westfalen
Kaiser-Wilhelm-Ring 18
50672 Köln
sarah.vazquez@dkjs.de (Leitung)
anna.brueckner@dkjs.de (Mitarbeit)
anika.lecomte@dkjs.de (Kommunikation)

www.dkjs.de/judiko-nrw
www.jugendbeteiligung-in-nrw.lwl.org

jugend.digital.kommunal NRW ist ein Qualifizierungsangebot der DKJS in Zusammenarbeit mit dem LVR-Landesjugendamt Rheinland und dem LWL-Landesjugendamt Westfalen-Lippe, gefördert durch das Ministerium für Kinder, Jugend, Familie, Gleichstellung, Flucht und Integration des Landes Nordrhein-Westfalen.

Ministerium für Kinder, Jugend, Familie, Gleichstellung, Flucht und Integration des Landes Nordrhein-Westfalen

LVR Qualität für Menschen

LWL

verstärkung! Servicestelle für Kinder- und Jugendbeteiligung in NRW

deutsche kinder- und jugendstiftung